

Ing. Michal Kešner

Poradenská a konzultační činnost, zpracování odborných studií a posudků
Oceňování majetku pro věci movité

ODBORNÝ POSUDEK

stanovení výše tržní ceny/hodnoty movitého majetku - osobního vozidla
VW Caddy 2.0 TDI 4x4 rz 6AA 3226

Spisová značka	: 024/26
Počet vyhotovení	: 3
Počet listů	: 9 + přílohy
Počet příloh	: 3 (18 listů)

Ing. Michal Kešner
Větrná 34
321 00 Plzeň – Litice

IČ : 68814739
E-mail : mkesner@volny.cz
č.ú. : 5065530267/0100

Posudek vyžádán : **Vojenské lesy a statky ČR, s.p.**
Pod Juliskou 1621/5
160 00 Praha 6
IČ : 00000205

Žádost Č.j. : osobně oprávněná osoba
na základě celoroční objednávky pro rok 2026

Lesingová smlouva č. : není

Posudek vypracoval : Ing. Michal Kešner
Větrná 34
321 00 Plzeň - Litice

Doba ke které je cena/hodnota : datum prohlídky, 29.01.2026
vozidla stanovená

Zadání odborného posudku :

Stanovit výši tržní hodnoty (ceny) vozidla za účelem jeho vyřazení z účetní evidence firmy a následného prodeje.

Účel odborného posudku :

Účelem zpracování ze strany zadavatele je získání podkladu pro ochodní jednání se zájemci o předmět posouzení, kteří budou reagovat na následnou inzertní nabídku zveřejněnou zadavatelem.

Využité podklady : kopie osvědčení o registraci č. UH 829622
amortizační stupnice metodiky znaleckého standardu I/2022
sdělení zadavatele k provozu vozidla
ceník/konfigurační autorizovaného prodejce/importéra
server znalci.tipcars s oprávněným přístupem zpracovatele
archív znalce včetně specializovaných internetových serverů

1. NÁLEZ

1. 1 Identifikace vozidla

Značka a typ vozidla	:	VW Caddy 2.0 TDI 4x4		
Druh vozidla	:	OA-M1-KO		
Osvědčení o TP platné do	:	01.2027		
Výrobní číslo vozidla / rok výroby	:	WV2ZZZ2KZHX087394	2016	
VIN nebo v. č. karos. / rok výroby	:	WV2ZZZ2KZHX087394	2016	
Druh karoserie / barva	:	kombi	hnědá metalíza	
Výrobní číslo motoru / rok výroby	:	neevidováno, typ DFS	2016	
Objem (cm ³) a druh, výkon motoru	:	1 968 /vznětový/	90 kW	
Druh a rozměr pneu prvomontáže	:	vpředu 205/55 R16 94H		
	:	vzadu 205/55 R16 94H		
Schválené změny proti původnímu typu dle technického průkazu	:	nezjištěny		
Datum prvního uvedení do provozu	:	30.01.2017 v ČR		
Datum uvedení do provozu v ČR	:	dtto		
Vlastník vozidla	:	Vojenské lesy a statky ČR, s.p. Pod Juliskou 1621/5 160 00 Praha 6 IČ : 00000205		
Počet předchozích držitelů	:	0		
Stav počítáče ujetých kilometrů	:	350 943	km	
Údaje o počtu ujetých kilometrů dle sdělení vlastníka	:	dtto	km	
Celkový proběh vozidla	:	350 943	km	
Údaje na vozidle s údaji v dokumentaci (souhlasí - nesouhlasí)	:	běžnou vizuální prohlídkou ano		

1. 2. Údaje o opravách a poškození vozidla, opravách hlavních skupin a jejich eventuálních výměnách

- | | | |
|----------------------------|---|--|
| a) podle záznamu v TP | : | neuvedeny |
| b) podle dokladu držitele | : | prováděna pravidelná předepsaná údržba |
| c) podle sdělení držitele | : | odpovídá stáří a době provozu |

1. 3. Výbava vozidla - posouzení, zda odpovídá podle údajů výrobce pro uvedený typ:

Odpovídá - neodpovídá : ano

Neúplná - chybí : ne

Výbava modelu : Caddy
metalíza, tažné zařízení, vyhřívání přední sedadla, 2x posuvné boční dveře, zadní křídlové dveře, podélné střešní ližiny

Mimořádná výbava : nehodnocena samostatně, zahrnuta ve výchozí ceně srovnatelného nástupnického modelu
(zahrnuta ve výchozí hodnotě)

1. 4. Technický stav vozidla zjištěn :

Technický stav vozidla zjištěn prohlídkou datum a místo	:	29.1.2026, v areálu zadavatele v Bražci
Zkušební jízda dne	:	29.1.2026
Vozidlo řídil	:	zpracovatel
Stav vozovky, atmosferické podmínky	:	sníh, cca -2 st. Celsia
Počet ujetých km při zkušební jízdě	:	cca 10 km

1. 5. Stabilita vozidla při jízdě

Stabilita vozidla - v přímé jízdě, v zatáčce : dobrá, odpovídající pravidelné servisní péči

Stabilita vozidla při brždění
provozní brzdou : dtto

1.6. Technický stav jednotlivých skupin vozidla

Vozidlo bylo zakoupeno v ČR jako továrně nové. K vozidlu je vedena servisní historie. Servis prováděn v autorizovaném a následně po uplynutí záruky v odborném servisu.

Celkový proběh vozidla je věrohodně doložen a celková míra opotřebení koresponduje s proběhem, resp. charakterem provozu.

Vozidlo provozováno jako referentské v souladu s předmětem činnosti zadavatele, s četným využitím v terénu, udržované.

Motor, spojka	Odpovídá charakteru provozu a proběhu kilometrů. Vozidlo do odstavení z důvodu náhrady novým vozidlem v plném provozu. Doloženy podklady k prováděnému servisu. V minulosti provedena výměna vstřikovačů paliva. Běžné provozní netěsnosti. Svítí kontrolka motoru, předpoklad vadného čidla NOx. Nutná kontrola DPF.
Hodnocení technického stavu	bez srážek a přirážek
Převodovka	Odpovídá charakteru provozu a proběhu kilometrů. Doporučeno provedení výměny provozní náplně
Hodnocení technického stavu	bez srážek a přirážek
Přední náprava a mechanismus řízení	Odpovídá charakteru provozu a proběhu kilometrů. Brzdové kotouče - povrchová koroze po odstavení vozidla
Hodnocení technického stavu	bez srážek a přirážek
Zadní náprava	Odpovídá charakteru provozu a proběhu kilometrů. Brzdové kotouče - povrchová koroze po odstavení vozidla. Nefunkční systému pohonu 4x4, závada mezinápravové spojky.
Hodnocení technického stavu	-50%
Karoserie	Skelet karosérie a panely karosérie s běžnými provozními oděrkami odpovídajícími pracovnímu využití vozidla. Vozidlo v minulosti opravováno po střetech s překážkami v menším rozsahu. Nutná oprava koroze prahů.
Hodnocení technického stavu	-25%
Rám	samonosná karosérie
Hodnocení technického stavu	
Výbava karoserie	Skupina odpovídá době provozu a charakteru využití vozidla. Běžné oděrky nárazníků, přední po výměně nelakovaný. Nutné profesionální čištění interiéru, včetně stropu. Stěrací lišty vpředu a vzadu - výměna, servis klimatizace
Hodnocení technického stavu	-20%

1.8. Pneumatiky

1.8.1. Hodnota výchozí pneumatik prvomontáže

počet ks	Rozměr pneumatiky	Cena pneu vč. DPH [1 ks]	Cena duše vč. DPH [1 ks]	Celkem [Kč]
4	205/55 R16 94H	2 250,00 Kč	0,00 Kč	9 000,00
0		0,00 Kč	0,00 Kč	0,00
Hodnota výchozí pneumatik prvomontáže HN_{pp}				9 000,00

Jako pneumatiky prvomontáže jsou uvažovány pneumatiky zn. Continental UltraContact

Ceník fy azpneu.cz.

1.8.2. Hodnota časová pneumatik vozidla

pneu	LP	PP	LZ	PZ	R
kusů	1	1	1	1	0
značka			Barum		
rozměr	205/55 R16 94H				
druh (originál/protektor)	originál	originál	originál	originál	
dezén			Polaris 5		
hodnota pneu [Kč]	1 475,00	1 475,00	1 475,00	1 475,00	0,00
hodnota duše [Kč]	0,00	0,00	0,00	0,00	0,00
hodnota výchozí pneu HN_p [Kč]	1 475,00	1 475,00	1 475,00	1 475,00	0,00
Zbytková užitnost Zu_{pv} [%]	80%	80%	80%	80%	0%
Hodnota časová [Kč]	1 180,00	1 180,00	1 180,00	1 180,00	0,00
Hodnota časová pneumatik vozidla $H\dot{C}_{pv}$ vč. DPH v Kč					4 720,00

Ceník fy azpneu.cz.

1.9. Hodnota časová mimořádné výbavy

Druh, typ	Počet	Hodnota výchozí HN_{mv}	Doba provozu DP_{mv}	Stav při prohlídce PS_{mv}	Zbytková užitnost Zu_{mv}	Hodnota časová $H\dot{C}_{mv}$
	(ks)	(Kč)	(rok)	(%)	(%)	(Kč)
sada disků pro letní pneu	4	4 500,00	0,00	funkční	30,00	1 350
		0,00	0,00	funkční	0,00	0
		0,00	0,00	funkční	0,00	0
		0,00	0,00	funkční	0,00	0
		0,00	0,00	funkční	0,00	0
		0,00	0,00	funkční	0,00	0
Hodnota časová mimořádné výbavy celkem Kč vč. DPH					$H\dot{C}_{mv}$	1 350

Poznámka : dle ceníku autorizovaného dealera

POSUDEK

2. Stanovení tržní hodnoty (ceny) vozidla

2.1 Základní amortizace

2.1.1 Zbytková užitnost redukováného vozidla

2.1.1. Základní amortizace

	DP (roků)	ZAD %	PKM km	ZAP %	ZA %
Vozidlo jako celek	9	74,00	350 943	117,28	95,64

Vozidlo zařazeno do kategorie C

DP - doba provozu

ZAD - základní procentuální srážka za dobu provozu

PKM - počet ujetých km

ZAP - základní procentuální srážka za počet ujetých km

ZA - základní amortizace

Zbytková užitnost v souladu s doporučenou metodikou uvažována dle skutečného stavu ve výši 15 %

2.1.2 Zbytková užitnost redukováného vozidla

	VU _s	ZAs	PS _s	ZU _s	PD _s	PZU _s
Skupina						
	%	%	± %	%	%	%
Motor + spojka	100	85,00	0,00	15,00	24	3,60
Převodovka, rozvodovka,	100	85,00	0,00	15,00	7	1,05
Zadní náprava	100	85,00	0,00	15,00	8	1,20
Přední náprava	100	85,00	0,00	15,00	13	1,95
Karoserie	100	85,00	0,00	15,00	22	3,30
Rám	0	0,00	0,00	0,00	0	0,00
Výbava	100	85,00	0,00	15,00	26	3,90
Zbytková užitnost redukováného vozidla					ZU _{rv} =	15,00

Poznámka : Stav skupin oproti etalonu zohledněn v určení výše přírážky, srážky.

VU_s - výchozí užitnost

ZAs - základní amortizace

PS_s - přírážka, srážka

ZUs - zbytková užitnost

PD_s - poměrný díl

PZUs - poměrná zbytková užitnost

2.2 Hodnota výchozí vozidla HN_v

Hodnota výchozí vozidla HN_v vč. DPH v Kč 921 669

Zdůvodnění : srovnatelná výchozí cena dle posledního nástupnického modelu se zahrnutím příplatkové výbavy, dle ceníku výrobce (970 178,- Kč vč. DPH)
uplatněn koeficient technické úrovně = 0,95

2.3 Hodnota časová vozidla

Hodnota výchozí vozidla vč. DPH	HN_v	921 669	Kč
Hodnota výchozí pneumatik prvomontáže	HN_{pp}	-	9 000,00 Kč
Hodnota výchozí redukováného vozidla	HN_{rv}	912 669	Kč
Zbytková užítost redukováného vozidla	ZU_{rv}	15,00	%
Hodnota časová redukováného vozidla	$HČ_{rv}$	136 900	Kč
Hodnota časová pneumatik vozidla	$HČ_{pv}$	4 720	Kč
Hodnota časová mimořádné výbavy	$HČ_{mv}$	1 350	Kč
Hodnota časová vozidla s DPH	$HČ_v$	142 970	Kč

2.4 Hodnota tržní vozidla

Koeficient prodejnosti vozidla $KP = 0,95$

Zdůvodnění : Pro zjištění koeficientu prodejnosti posuzovaného vozidla byly zjišťovány prodejní ceny vozidel srovnatelné typu v inzerci tuzemských autobazarů. Použita byla databáze systému CebiCat GT, TIPCARs a TEAS. Vzhledem k typovému provedení oceňovaného vozidla byly zjištěny 8 ks základními parametry srovnatelných vozidel na trhu ojetých vozidel. V daném případě nelze stanovit obvyklou cenu dle vyhlášky č. 441/2013 Sb ve znění účinném k 1.1.2022, neboť není k dispozici potřebný počet nejméně 3 realizovaných předmětů ocenění ve stejné nebo srovnatelné kvalitě, současně objektivně nelze technicky stanovit kvalitu vozidel bez jejich prohlídky a vyhodnocení k nim shromážděné dokumentace. Předmětné vozidlo bylo provozováno v režimu odpovídajícím zaměření provozovatele s intenzivním využitím, udržované. Koeficient byl stanoven porovnáním s dostupnými vozidly v kategorii a se zohledněním budoucího rizika oprav periférií moderního vznětového motoru a zohledněním vnímání kupujícího k proběhu za hranicí 300 tis km, závada pohonu 4x4

Tržní hodnota (cena) vozidla	HT_v	=	$KP1 \times HČ_v$	Kč
vč. DPH			0,95 142 970	135 822
Tržní hodnota (cena) vozidla po zaokrouhlení				135 800

slovy vč. DPH stotřicetpětisíc osm set korun českých

Pozn. : střední dosažitelná hodnota platná pro koncového zákazníka. V případě prodeje výkupem specializovaným obchodníkem je z důvodu převzetí záruk a rizik dosažitelná hodnota nižší až o 15 % (obvyklá hodnota uvažovaná společností Eurotax)

3.0 Závěr - odpovědi na otázky

Výše tržní ceny/hodnoty movitého majetku tvořeného vozidlem VW Caddy 2.0 TDI 4x4, rz 6AA 3226 stanovená odborným posudkem k datu prohlídky dne 29.1.2026 činí ve střední dosažitelné hodnotě u koncového zákazníka 135 800,- Kč vč. DPH.

slovy vč. DPH

stotřicetpěttisícsmsetkorunčeských

Pozn. : střední dosažitelná hodnota platná pro koncového zákazníka. V případě prodeje výkupem specializovaným obchodníkem je z důvodu převzetí záruk a rizik dosažitelná hodnota nižší až o 15 % (obvyklá hodnota uvažovaná společností Eurotax)

Přílohy :

kopie osvědčení o registraci vozidla č. UH 829622

podklad k výchozí ceně továrně nového vozidla a tržní hodnotě/ceně ojetého vozidla

fotodokumentace z prohlídky

Doložka dle procesních předpisů :

Odborný posudek jsem podal na základě živnostenského oprávnění v oboru poradenská a konzultační činnost, zpracování odborných studií a posudků, resp. živnostenského oprávnění pro oceňování majetku pro věci movité uděleného Živnostenským úřadem Magistrátu města Plzně, Tylova 36, 306 32 Plzeň, sp. Zn. SZ MMP/23598/21. Odborný posudek je zpracovatelem evidován pod sp.zn. 024/26.

V Plzni dne : 02.02.2026



Podpis a otisk razítka :

Příloha č. 1:

- Kopie osvědčení o registraci vozidla č. UH 829622



EVROPSKÉ SPOLEČENSTVÍ

OSVĚDČENÍ O REGISTRACI VOZIDLA. ČÁST II.
(TECHNICKÝ PRŮKAZ)

ČESKÁ REPUBLIKA



Permiso de circulación. Parte II. • Registreringsattest. Del II. • Zulassungsbescheinigung. Teil II.
Registrierungsmatriculation. Osa II. • Admis kirklespilis. - Registro de Circulacion. Parte II.
Teatras cirkulacione. Parte II. • Registrācijas certificate. Part II. • Certificat d'immatriculation. Partie II.
Carta di circolazione. Parte II. • Registrācijas apliecība. II. daļa • Registrācijas liudzums. II. daļa.
Fogedni engedély. II. rész • Certifikat la Registrare. L. 1. Parte • Konfirmerbewis. Del II.
Dovozní Registracijní. Část II. • Certificado de matricula. Parte II. • Osvědčení o evidenci. Část II.
Prometno dovoljenje. Del II. • Reģistrācija. Osa II. • Registreringsbeviset. Del II.
Circulační povolení. Část II. • Parte II a Certificatul de Immatriculare.
Prometna Dozvola. Certificat d'immatriculation II.

UH 829622

ZÁKLADNÍ ÚDAJE O REGISTRACI

B. Datum první registrace vozidla: 30.01.2017		Datum první registrace vozidla v ČR: 30.01.2017	
A. Registrační značka vozidla 6AA3226		A. Registrační značka vozidla	
C.2.1. a C.2.2. Vlastník (příjmení a jméno nebo obchodní jméno) VOJENSKÉ LESY A STATKY ČR, S.P. RČAC: 00000205		C.2.1. a C.2.2. Vlastník (příjmení a jméno nebo obchodní jméno) RČAC	
C.2.3. Adresa pobytu/sídla POD JULISKOU 1621/5, PRAHA, DEJVICE, 160 00		C.2.3. Adresa pobytu/sídla	
C.1.1. a C.1.2. Provozovatel (příjmení a jméno nebo obchodní jméno) RČAC		C.1.1. a C.1.2. Provozovatel (příjmení a jméno nebo obchodní jméno) RČAC	
C.1.3. Adresa pobytu/sídla Y PRAHA HLAVNÍ MĚSTO dne 30.01.2017 Podpis		C.1.3. Adresa pobytu/sídla V dne Podpis	
Vozidlo převedeno - odhlášeno (na koho, kam)		Vozidlo převedeno - odhlášeno (na koho, kam)	
dne Podpis		dne Podpis	
A. Registrační značka vozidla		A. Registrační značka vozidla	
C.2.1. a C.2.2. Vlastník (příjmení a jméno nebo obchodní jméno) RČAC		C.2.1. a C.2.2. Vlastník (příjmení a jméno nebo obchodní jméno) RČAC	
C.2.3. Adresa pobytu/sídla		C.2.3. Adresa pobytu/sídla	
C.1.1. a C.1.2. Provozovatel (příjmení a jméno nebo obchodní jméno) RČAC		C.1.1. a C.1.2. Provozovatel (příjmení a jméno nebo obchodní jméno) RČAC	
C.1.3. Adresa pobytu/sídla V dne Podpis		C.1.3. Adresa pobytu/sídla V dne Podpis	
Vozidlo převedeno - odhlášeno (na koho, kam)		Vozidlo převedeno - odhlášeno (na koho, kam)	
dne Podpis		dne Podpis	

ÚŘEDNÍ ZAZNAMY

DNE 30.01.2017 BYLO VYDÁNO ORV Č. UAR619964.NOVÉ

TECHNICKÝ POPIS VOZIDLA

ZMENA

1. Typ vozidla: OSOBNÍ AUTOMOBIL

ES/EUC: e1*2001/116*0252

6.7

AC KOMBI

3. Kód vozidla: MI

4. Značka: VOLKSWAGEN

5. Typ: 2K

Varianta: ACDFSEXL

Verze: NO J2 AM6 AM*

6. Označení vozidla: CADDY

7. Identifikační číslo vozidla (VIN): WV2ZZZ2KZXH087394

8. Výrobce vozidla: VOLKSWAGEN AG, WOLFSBURG, SRN

9. Výrobce: VOLKSWAGEN AG

10. Typ: DFS

P3 Palivo: NM

11. Max. výkon [kW] / P4 ot. [min⁻¹]: 90.00 / 2 900

P1 Zdvih. objem [cm³]: 1 968

12. Předpis EHK OSN c

Předpis EHS/ES/EUC: 2015/45W

13. Korigovaný součinitel absorpce [m⁻¹]: 0.50

V7 CO₂ [g km⁻¹]:

14. Výrobce

15. Druh (typ):

16. Výrobní číslo (v dalším stupni):

17. Barva: HNĚDÁ

18. Počet míst - celkem: 5

S1 - k sezení: 5

S2 - k stání: 0

9 - lůžek: 0

19. Maximální zatížení sítě [kg]:

11. Objem cisterny [m³]:

20. Celková [mm] - délka: 4 408

13 - šířka: 1 793

14 - výška: 1 851

21. Rozvor [mm]: 2 682

22. Rozměry ložné plochy [mm] - délka:

18 - šířka:

23. Provozní hmotnost [kg]: 1 571

24. Největší technicky přípustná / E2 povolená hmotnost [kg]: 2 280 / 2 280

25. Největší technicky přípustná/povolená hmotnost na nápravu [kg]: N1: N2: N3: N4

1 200/1 200; 1 200/1 200

26. Největší svisle statické zatížení spojovacího zařízení (závěs/ročníce) [kg]: Z 75

27. Největší technicky přípustná/povolená hmotnost přípojného vozidla [kg]: - brzděného: 1 500 / 1 500

28. - nebrzděného: 750 / 750

29. Největší technicky přípustná / E3 povolená hmotnost jízdní soupravy [kg]: 3 780/3 780

30. Spojovací zařízení - druh a typ: TRÍDA A50-X, TYP 321519

31. Počet náprav - z toho poháněných: 2 - 2

32. Kola a pneumatiky na nápravě (1-2-3-4...) - rozměry/montáž (zvojená = „Z“):

20. 1 6JX17 ET50; 205/50 R17 93H RF.

21. 2 6JX17 ET50; 205/50 R17 93H RF.

22. 3

23. 4

33. Nejvyšší rychlost [km h⁻¹]: 178

34. Brzdy (ANQ/NE) - provádění:

ABS:

převod:

odlehčovací:

35. Vnější hluk vozidla [dB (A)]: U1 - stojícího / U2 ot [min⁻¹]: 73.0 / 2 375

U3 - za jízdy: 75.0

36. Spotřeba paliva - předpis E: 2015/45W

28 - při rychlosti [km h⁻¹]:

27. 9.100 km⁻¹: 6.6 / 4.8 / 5.4

37. Poměr výkonu/hmotnosti [kW kg⁻¹]:

28. Převod:

38. Řazení převodů (MAN/AUT):

30. Hydropohon:

Další údaje viz část DALŠÍ ZÁZNAMY

ZÁZNAM O SCHVÁLENÍ TECHNICKÉ ZPŮSOBILOSTI VOZIDLA

Níže podepsaný potvrzuje, že vozidlo bylo schváleno technickou způsobilostí k provozu na pozemních komunikacích.
V případě změny technické způsobilosti vozidla nebo v případě změny vozidla v daném stadiu je výslovně vyloučeno.
Podpis je platný a oprávněn k podpisu: [podpis] a [podpis]

Podpis: [podpis]

Datum: 04.01.2017

Porsche Česká republika s.r.o.
Radlická 740/1116 158 00 CZ - Praha 5
100 266 81012 DIČ CZ 266 81 012

Příloha č. 2:

- fotodokumentace





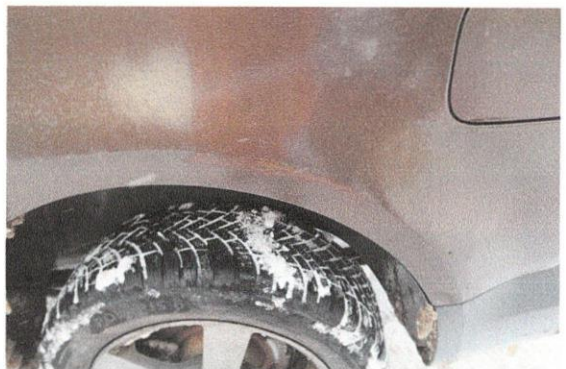



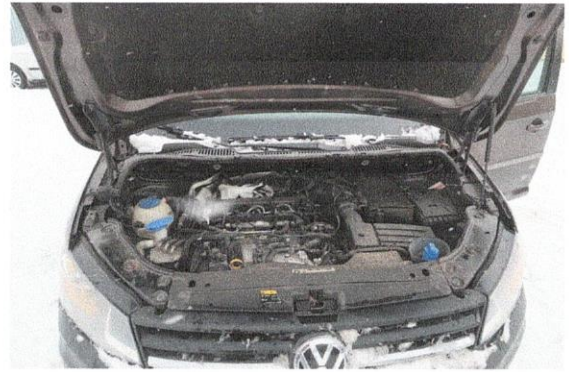

Příloha č. 3:

- podklad k výchozí ceně
- výpis systému znalci TipCars

údaje o vozidle:

vozidlo: **osobní**
 značka: **Volkswagen**
 model: **Caddy**
 palivo: **nafta**
 objem: **1968 ccm**
 výkon: **90 kW**
 rok výroby: **2017**
 datum: **02.02.2026**

dodatky a výbava vozidla:

údaje pro hledání:

vozidlo: osobní a terénní, značka: Volkswagen, model: Caddy
 , VIN: undefined, palivo: nafta, objem: 1918 ccm - 2018 ccm,
 výkon: 70 kW - 110 kW, rok výroby: 2016 - 2018, dodatek:
 pohon 4x4, datum hledání: 06.08.2025 - 02.02.2026



minimální cena:

199 900 Kč

maximální cena:

469 000 Kč

průměrná realizovatelná cena v ČR:

369 350 Kč

průměrná realizovatelná cena v ČR po korekci:

369 350 Kč

 nalezených vozidel: **8**

 vybraných vozidel: **8**

 vyřazených vozidel: **0**

korektor prodejnosti:

1

srážka (-)/přirážka (+) za...

marže prodejce:

0%

rozdíl km:

0%

technický stav:

0%

prodejnost (rychlost likvidity):

0%

původ vozidla (ČR, zahraničí):

0%

způsob užívání (služební, soukromé, ...):

0%

počet předešlých držitelů:

0%

evidence servisních úkonů (servisní knížka):

0%

platnost STK:

0%

ostatní (rok výroby, typ, úpravy, ...):

0%

popis	rok výroby	karoserie počet míst	najeto	cena
✓ Volkswagen Caddy 2,0 TDI ODPOČET DPH,4x4,TAŽNÉ	2016	VAN / 2	315 596 km	199 900 Kč
✓ Volkswagen Caddy 4 motion 5 míst	2017	kombi / 2	203 750 km	339 000 Kč
✓ Volkswagen Caddy MAXI 2,0TDi 7míst 4MOTION	2016	kombi / 7	250 000 km	339 900 Kč
✓ Volkswagen Caddy 2,0 TDi long 4 motion	2017	hatchback / 5	189 000 km	449 000 Kč
✓ Volkswagen Caddy HIGHLINE 2,0 TDI 4x4 - NAVI	2016	VAN / 5	182 000 km	379 000 Kč
✓ Volkswagen Caddy 2,0 TDI 4x4 - PARKPILOT	2016	MPV / 5	191 000 km	379 000 Kč
✓ Volkswagen Caddy 2.0 TDI Maxi Comfortline 4Moti	2018	kombi / 7	192 410 km	469 000 Kč
✓ Volkswagen Caddy 2.0TDi 4x4 MAXi 7míst	2016	MPV / 7	149 449 km	400 000 Kč

datum a čas sestavy: 02.02.2026 11:15:52



Celkem vč. DPH 970 178 Kč
Celkem bez DPH 801 800 Kč



Palivo
Diesel



Pohon
Všech kol



Převodovka
Manuální 6 st.



Výkon
90 kW / 122 koní



Objem
1968 cm³

Model

Akční Caddy Life 2,0 TDI 4MOT

909 899 Kč

Diesel / 2.0 l / 90 kW (122 koní) / Manuální 6 st.

Spotřeba paliva 6,1 l/100km

Emise CO₂: 159 g/km

Design

Barva interiéru Látka Soul

0 Kč

Vnější lakování Bronzová Copper metalíza

18 421 Kč

16" kola z lehké slitiny "Wien":

0 Kč



Naskenujte QR kód a zobrazte si Vaši konfiguraci na Vašem mobilním telefonu či tabletu.

¹Podle čísla nabídky může Vámi vybraný prodejce zobrazit Vaši nabídku a poradit Vám. Prosím mějte na paměti, že číslo nabídky může ztratit platnost při produktových změnách.

Sériová výbava

- **"Cross Assist":**
 - upozorňuje řidiče v případě hrozící kolize při vjezdu do křižovatky (do rychlosti 30 km/h)
- **15" kotoučové brzdy vzadu**
- **16" kola z lehké slitiny "Wien":**
 - stříbrná
- **16" kotoučové brzdy vpředu**
- **2 funkční klíče**
- **4x USB (typ C):**
 - 2x USB rozhraní umístěné na přístrojové desce (typ C), kompatibilní i s iPod/iPad/iPhone
 - 2x USB (typ C) pro nabíjení v prostoru pro cestující (umístěno na zadní straně středové konzole)
- **6 reproduktorů**
- **Adaptivní tempomat:**
 - v sériové výbavě vozu vyrobeného po KT 28/2025
- **Airbag řidiče a spolujezdce:**
 - možnost deaktivace airbagu spolujezdce
- **Asistent odbočení vlevo**
- **Asistent rozpoznání únavy**
- **Automatický spínač denního svícení**
- **Bederní opěrky vpředu, man. nastav.:**
 - bederní opěrka sedadla řidiče a spolujezdce
 - manuálně nastavitelné
- **Bezpečnostní pásy v 1. řadě:**
 - bezpečnostní pásy 1. řadě v prostoru pro cestující
 - bezpečnostní pásy s předpínačem na krajních sedadlech
- **Boční posuvné dveře vlevo**
- **Boční posuvné dveře vpravo**
- **Centrální zamykání s dálkovým ovládáním**
 - bez bezpečnostní pojistky
 - možnost uzamčení zevnitř
- **Determální skla (zelená)**
- **Dětská pojistka bočních posuvných dveří**
- **Digital Cockpit**
- **Digitální příjem rádia**
- **eCall**
- **Elektrické stahování oken řidiče a spolujezdce**
- **Elektrický přehříváč motoru**
- **Elektronický imobilizér**
- **Front Assist s monitoringem chodců:**
 - systém automatického brždění Front Assist
 - monitoring chodců a cyklistů
- **Funkce omezení rychlosti, prediktivní**
- **Halogenové přední světlomety H7**
- **ISOFIX v 1. řadě v prost. pro cestující:**
 - na vnějších sedadlech v prostoru pro cestující



Naskenujte QR kód a zobrazte si Vaši konfiguraci na Vašem mobilním telefonu či tabletu.

¹Podle čísla nabídky může Vámi vybraný prodejce zobrazit Vaši nabídku a poradit Vám. Prosím mějte na paměti, že číslo nabídky může ztratit platnost při produktových změnách.

- včetně ukotvení TopTether
- **Kobercová krytina v kabině řidiče**
- **Kobercová krytina v prostoru pro cestující**
- **Komfortní boční obložení v prostoru pro cestující**
- **Kontrola poklesu tlaku vzduchu v pneu:**
 - nepřímé měření tlaku v pneumatikách
 - upozornění při změně tlaku
- **Kontrola zapnutí bezpečnostního pásu:**
 - sedadla řidiče a spolujezdce
 - sedadla v 1. řadě v prostoru pro cestující
- **Kožené madlo řadicí páky (v případě manuální převodovky)**
- **Kryty kol na kola z lehkých slitin**
- **Kryty zpětných zrcátek černě lakované:**
 - madla a kliky dveří v barvě vozu
 - stříbrná lišta bočních posuvných dveří
- **Kryt zavazadlového prostoru - roleta**
- **Lane Assist:**
 - systém varování při opuštění jízdního pruhu
- **LED čtecí lampičky v prostoru pro cestující**
- **Manuální klimatizace:**
 - elektronicky ovládaná klimatizace v prostoru řidiče
- **Mobilní služby:**
 - We connect plus 1 rok
- **Multifunkční kamera vpředu**
- **Multifunkční kožený volant**
- **Multifunkční volant**
- **Nárazníky lakované v barvě vozu**
- **Obložení dveří plastové:**
 - integrovaná loketní opěrka s látkovým potahem
- **Odjištění sklápění sedadla spolujezdce**
- **Odkládací přihrádka pod stropem vozu**
- **Odkládací zásuvky pod sedadly vpředu:**
 - odkládací zásuvka pod sedadlem řidiče a spolujezdce
- **Odpadkový koš**
- **Paket "Technology":**
 - multifunkční kamera vpředu
 - Lane Assist
 - kontrola poklesu tlaku vzduchu v pneumatikách, nepřímé měření
 - Front Assist s monitoringem chodců a cyklistů
- **Panel přístrojů:**
 - ukazatel rychlosti
 - ukazatel ujeté vzdálenosti
 - otáčkoměr



Naskenujte QR kód a zobrazte si Vaši konfiguraci na Vašem mobilním telefonu či tabletu.

¹Podle čísla nabídky může Vámi vybraný prodejce zobrazit Vaši nabídku a poradit Vám. Prosím mějte na paměti, že číslo nabídky může ztratit platnost při produktových změnách.

- ukazatel paliva
- čas
- **Parkpilot vzadu**
- **Pevná okna v prostoru pro cestující:**
 - vpředu vlevo
- **Pevná okna v prostoru pro cestující:**
 - vpředu vpravo
- **Pevná okna v prostoru pro cestující:**
 - vzadu vlevo
- **Pevná okna v prostoru pro cestující:**
 - vzadu vpravo
- **Pneumatiky 205/60 R16 96H XL:**
 - s optimalizovaným valivým odporem
- **Prodloužená záruka 2+3/200 000km zdarma:**
 - 2 + 3 roky / 200 000 km
 - platí co nastane dříve
 - záruka se vztahuje na vozidlo ve stavu, ve kterém opouští výrobní závod
 - nevztahuje se na součásti vozu, které byly na vozidlo namontovány nebo umístěny dodatečně (úpravy, příslušenství)
 - v prvních 2 letech platí záruka bez omezení počtu km, ve 3.-5. roce s omezením max. 200 000km, podle toho, co nastane dříve
- **Přední výdechy, černý mat s prvky chromu**
- **Příprava pro Alcohol interlock**
- **Rádio "Composition":**
 - 10" barevný displej
- **Registrace M1**
- **Safe Plus - Boční a hlavové airbagy:**
 - kombinované boční a hlavové airbagy řidiče a spolujezdce
 - hlavové airbagy pro cestující na krajních sedadlech v prostoru pro cestující
 - v případě 7-místného provedení jsou hlavové airbagy i pro cestující ve 3. řadě
- **Samolepicí dojezdová sada Tire set:**
 - tmel
 - 12 V kompresor
- **Sedadla vpředu výškově nastavitelná:**
 - výškově nastavitelné sedadlo řidiče a spolujezdce
- **Servotronic:**
 - servořízení závislé na jízdní rychlosti
- **Side Assist Plus:**
 - asistent pro změnu jízdního pruhu
 - upozorňuje na vozidla v okolních jízdních pruzích
 - asistent pro vyparkování
 - upozornění na projíždějící vozy při vystupování z vozu
- **Sklopné odkládací stolky:**
 - sklopné odkládací stolky na zadní straně opěradel sedadel řidiče a spolujezdce
- **Sluneční clony s kosmetickým zrcátkem:**
 - pro řidiče a spolujezdce
 - bez kapsy



Naskenujte QR kód a zobrazíte si Vaši konfiguraci na Vašem mobilním telefonu či tabletu.

¹Podle čísla nabídky může Vámi vybraný prodejce zobrazit Vaši nabídku a poradit Vám. Prosím mějte na paměti, že číslo nabídky může ztratit platnost při produktových změnách.

- Stabilizační systémy ABS, ASR, EDS, MSR
- Start-Stop
- Stěrač zadního okna s ostřikovačem
- Středová konzole:
 - výškově a podélně nastavitelná loketní opěrka
 - 2 držáky nápojů
- Střešní nosníky (hagusy) - černé
- Systém rozpoznávání dopravních značek:
 - identifikace a zobrazení dopravních značek relevantních dle dopravní situace
- Telefonní rozhraní Bluetooth
- Tepelně izolující přední sklo
- Trojsedadlo v 1. řadě sedadel v prostoru pro cestující:
 - sklopné v poměru 1/3 - 2/3
 - překlápěcí a vyjímatelné
 - ISOFIX na vnějších sedadlech
- UN-ECE kybernetická bezpečnost
- Uzavřená příhrádka spolujezdce:
 - osvětlená
- Vnější zpětná zrcátka el. nastavitelná:
 - el. sklopná
 - vyhříváná
- Vnitřní zpětné zrcátko, zclonitelné
- Vyhřívání zadního skla
- Zesílená akustická izolace
- Zesílené těsnění dveří



Naskenujte QR kód a zobrazte si Vaši konfiguraci na Vašem mobilním telefonu či tabletu.

¹Podle čísla nabídky může Vámi vybraný prodejce zobrazit Vaši nabídku a poradit Vám. Prosím mějte na paměti, že číslo nabídky může ztratit platnost při produktových změnách.

Volitelná výbava	\$0W	Potahy sedadel "Trialog"	0 Kč
	\$BP	Vůz není určen k podstatné úpravě: <ul style="list-style-type: none">dle sdělení kupujícího není prodáván vůz určen k další úpravě.	0 Kč
	0TD	Koberečky v kabině řidiče a prostoru pro cestující	2 554 Kč
	1D1	Tažné zařízení - pevné: <ul style="list-style-type: none">včetně stabilizace přívěsu	17 197 Kč
	3RE	Zadní křídlové dveře prosklené	5 447 Kč
	7B6	12V elektrická zásuvka vpředu a zavazadlovém prostoru	1 830 Kč
	ZVC	Zimní paket: <ul style="list-style-type: none">vyhřívání sedadla řidiče a spolujezdcevyhřívání trysky ostřikovače čelního sklaindikátor stavu kapaliny ostřikovačů	14 830 Kč



Naskenujte QR kód a zobrazte si Vaši konfiguraci na Vašem mobilním telefonu či tabletu.

¹Podle čísla nabídky může Vámi vybraný prodejce zobrazit Vaši nabídku a poradit Vám. Prosím mějte na paměti, že číslo nabídky může ztratit platnost při produktových změnách.

Technické údaje

Obecné informace

Typ karoserie	Kombi
Počet dveří	5
Míst k sezení	5

Motor

Palivo	Diesel
Maximální výkon spalovacího motoru	90 kW (122 koní)
Zdvihový objem	1 968 cm ³
Počet válců	4
Pohon	Všech kol
Převodovka	6
Třída efektivity	

Jízdní vlastnosti

Maximální rychlost	185 km/h
Hlučnost	69 dB

Hmotnost

Maximální přípustná celková hmotnost	2 300 kg
Skutečná pohotovostní hmot. podle normy 2007/46 EU*	1 800 kg
Užitečná hmotnost	500 kg
Maximální povolené zatížení přední nápravy	1 160 kg
Maximální povolené zatížení zadní nápravy	1 200 kg
Hmotnost brzděného přívěsu (při stoup. max. 12%)	1 500 kg
Hmotnost nebrzděného přívěsu	750 kg
Nejvyšší povolená hmotnost soupravy	3 800 kg
Maximální povolené zatížení tažného zařízení	75 kg

Rozměry

Výška (bez střešních nosičů)	1 816 mm
Šířka (bez zrcátek)	1 855 mm
Délka (bez tažného zařízení)	4 500 mm
Rozvor	2 755 mm



Naskenujte QR kód a zobrazte si Vaši konfiguraci na Vašem mobilním telefonu či tabletu.

¹Podle čísla nabídky může Vámi vybraný prodejce zobrazit Vaši nabídku a poradit Vám. Prosím mějte na paměti, že číslo nabídky může ztratit platnost při produktových změnách.